



GOLA JÚLIA



GOLA JÚLIA MELROSE

POR SIMONE DO @SIMONEGUERREIROO PARA ATELIÊ PINGUIN

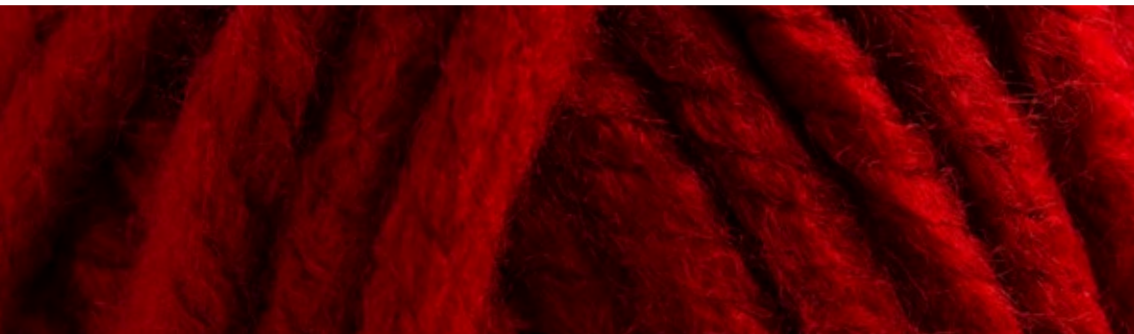

A maxi gola Julia segue a nova tendência em trama ampla por conta da agulha e fio utilizados, é de rápida confecção e pode ser usada na cabeça em dias de muito frios. Um maxi tricô moderno e sofisticado!

“Um trabalho para celebrar o dia do amigo! Foi feita especialmente para a minha amiga Júlia e eu tenho certeza que você vai adorar tecer uma para você e para algum amigo especial. “

Feito com amor por Simone, Feito com MELROSE, Feito com Pinguin

○ MATERIAL

3 novelos de MELROSE na cor COR: 313
Agulha para tricô nº 20 mm
Tesoura

○ PONTOS UTILIZADOS

Vamos trabalhar a variação de ponto meia e ponto tricô.

○ MEDIDAS DA PEÇA

46 cm de altura X 32 cm de comprimento.



3 nov. 200 g



20 mm



○ EXECUÇÃO

Considerações importantes: Passe o 1º ponto em tricô sem tecer em todas as carreiras/ Sempre trabalhe o último ponto da carreira em meia.

- Coloque 25 pontos na agulha.



Inicie com ponto tricô.

1ª Carr: Inteira de ponto tricô.



2ª Carr: Inteira de ponto meia.



3ª Carr: Inteira de ponto tricô.

4ª Carr: Inteira de ponto meia.



5ª Carr: Inteira de ponto tricô.



Comece a intercalar o desenho da gola.

6ª Carr: Repita o ponto tricô para intercalar o desenho.



7ª Carr: Inteira de ponto meia.

8ª Carr: Inteira de ponto tricô.



- 9ª Carr: Inteira de ponto meia.
10ª Carr: Inteira de ponto tricô.
11ª Carr: Repita o ponto tricô para intercalar o desenho.
12ª Carr: Inteira de ponto meia.
13ª Carr: Inteira de ponto tricô.
14ª Carr: Inteira de ponto meia.
15ª Carr: Inteira de ponto tricô.
16ª Carr: Repita o ponto tricô para intercalar o desenho.

- Faça esse processo, intercalando as carreiras de meia e tricô e a cada 5 carreiras mudar o desenho, por 45 carreiras ou o tamanho que desejar.



- Ao finalizar as 45 carreiras, tire os pontos da agulha para finalizar o trabalho.
- Una as duas pontas com agulha de tapeçaria fazendo a costura na técnica invisível ou costura normal.







Sua Maxi Gola Julia está pronta, linda e super quentinha!

Até o próximo projeto!
Si Guerreiro.







-  Lavagem manual. Temperatura máxima de 40°C.
Não lavar em máquina.
-  Não utilizar alvejantes a base de cloro
-  Não secar em máquinas com tambor rotativo.
-  Secagem por gotejamento na horizontal à sombra.
-  Não passar a ferro .
-  É permitido a limpeza a úmido profissional.



com amor

PINGUIN

 **PARAMOUNT**
TÊXTEIS

Avenida Eusébio Matoso, 1.375 - 3º andar
CEP 05423-905 - Butantã
São Paulo - SP - Brasil
www.pinguin.com.br

SAC 0800 0123777
Segunda a sexta
das 9h às 18h

    [fiaspinguin](https://www.instagram.com/fiaspinguin)